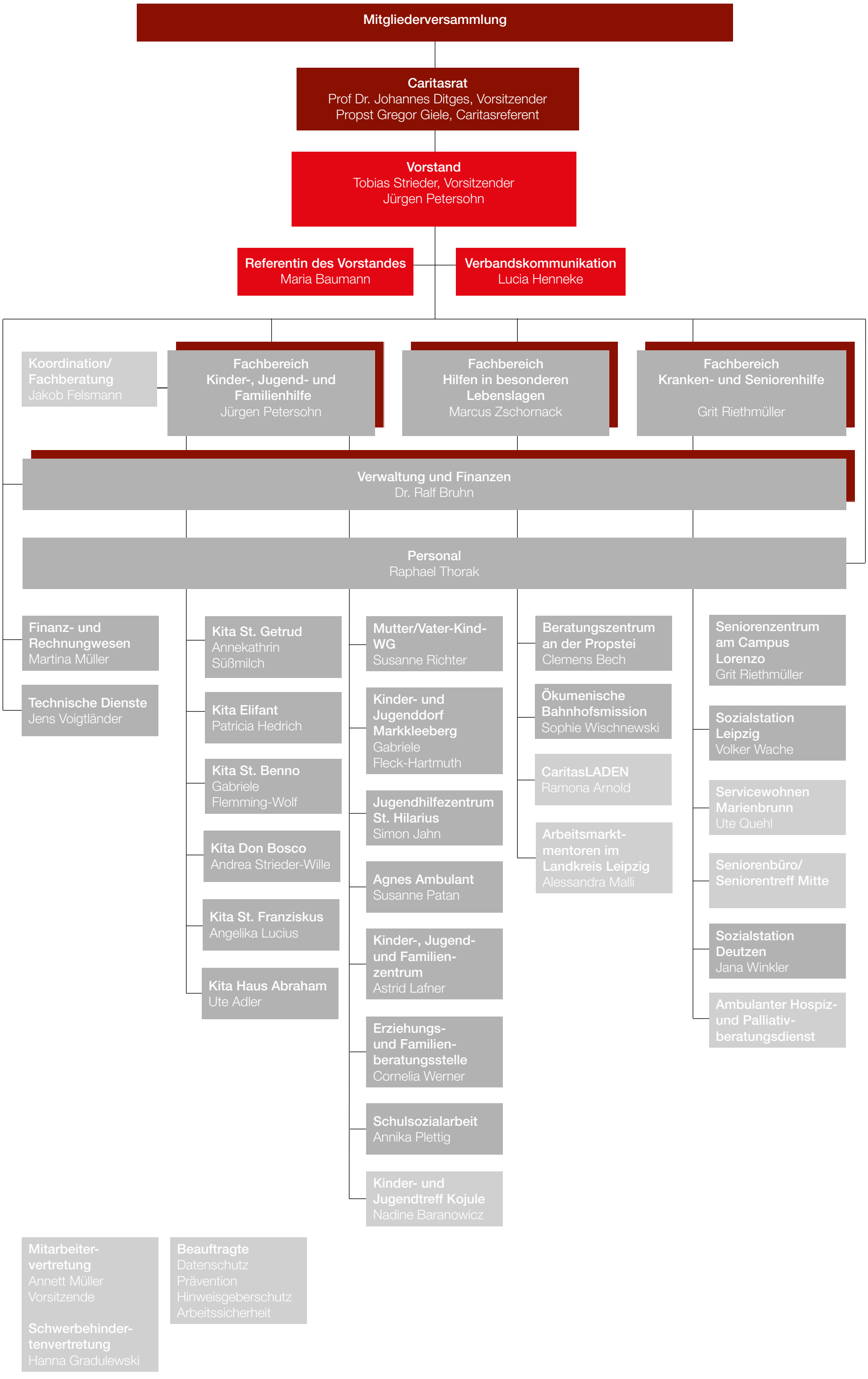
Mitgliederversammlung
Caritasrat
Prof Dr. Johannes Ditges, Vorsitzender
Propst Gregor Giele, Caritasreferent
Vorstand
Tobias Strieder, Vorsitzender
Jürgen Petersohn
Referentin des Vorstandes
Maria Baumann
Verbandskommunikation
Lucia Henneke
Koordination/ Fachberatung
Jakob Felsmann
Fachbereich Kinder-, Jugend- und Familienhilfe
Jürgen Petersohn
Fachbereich Hilfen in besonderen Lebenslagen
Marcus Zschornack
Fachbereich Kranken- und Seniorenhilfe
Grit Riethmüller
Verwaltung und Finanzen
Dr. Ralf Bruhn
Personal
Raphael Thorak
Finanz- und Rechnungwesen
Martina Müller
Technische Dienste
Jens Voigtländer
Kita St. Getrud
Annekathrin Süßmilch
Kita Elifant
Patricia Hedrich
Kita St. Benno
Gabriele Flemming-Wolf
Kita Don Bosco
Andrea Strieder-Wille
Kita St. Franziskus
Angelika Lucius
Kita Haus Abraham
Ute Adler
Mutter/Vater-Kind-WG
Susanne Richter
Kinder- und Jugenddorf Markkleeberg
Gabriele Fleck-Hartmuth
Jugendhilfezentrum St. Hilarius
Simon Jahn
Agnes Ambulant
Susanne Patan
Kinder-, Jugend- und Familien-zentrum
Astrid Lafner
Erziehungs- und Familien-beratungsstelle
Cornelia Werner
Schulsozialarbeit
Annika Plettig
Kinder- und Jugendtreff Kojule
Nadine Baranowicz
Beratungszentrum an der Propstei
Clemens Bech
Ökumenische Bahnhofsmission
Sophie Wischnewski
CaritasLADEN
Ramona Arnold
Arbeitsmarkt-mentoren im Landkreis Leipzig
Alessandra Malli
Seniorenzentrum am Campus Lorenzo
Grit Riethmüller
Sozialstation Leipzig
Volker Wache
Servicewohnen Marienbrunn
Ute Quehl
Seniorenbüro/ Seniorentreff Mitte
Sozialstation Deutzen
Jana Winkler
Ambulanter Hospiz- und Palliativ-beratungsdienst
Mitarbeiter-vertretung
Annett Müller
Vorsitzende
Schwerbehinder-tenvertretung
Hanna Gradulewski
Beauftragte
Datenschutz
Prävention
Hinweisgeberschutz
Arbeitssicherheit